Communication publicitaire

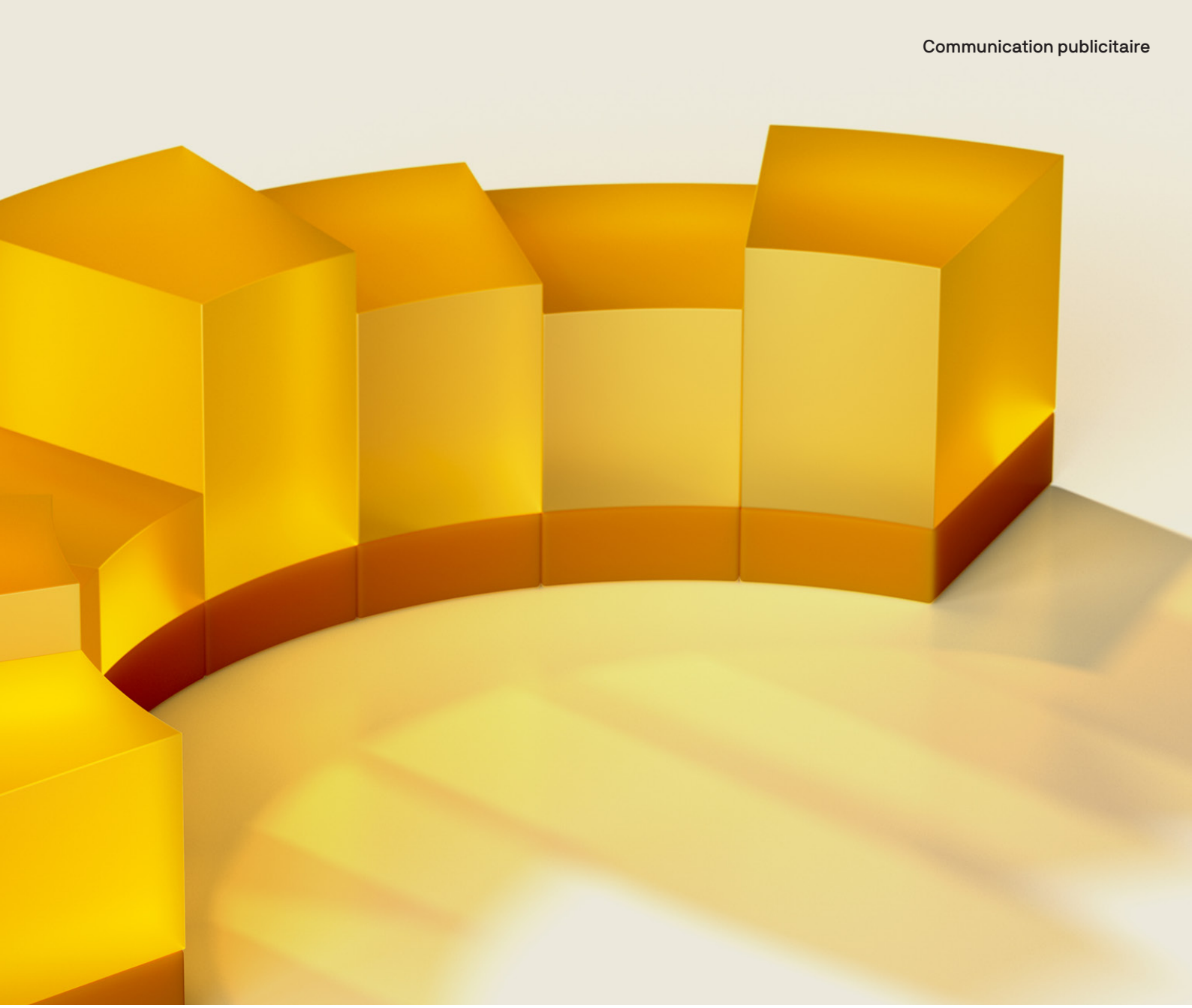

Investir en actions européennes via des stratégies innovantes

Notre gamme de fonds Actions Européennes

Décembre 2025

Veuillez vous référer au prospectus de l'OPCVM ainsi qu'au DICI avant de prendre toute décision d'investissement finale.

J.P.Morgan
ASSET MANAGEMENT

DOCUMENT RÉSERVÉ AUX PROFESSIONNELS - NE PAS DISTRIBUER AU PUBLIC

Actions Européennes : repenser l'accès à la performance via des stratégies innovantes

J.P. Morgan Asset Management met à votre disposition son expertise pour repenser la performance en actions avec trois stratégies européennes innovantes qui visent à capter les meilleures opportunités mais permettent aussi de tirer parti de celles jugées moins attractives afin de viser une performance plus régulière.

J.P. Morgan Asset Management vous propose trois approches complémentaires pour une exposition active et différenciante au marché actions européen :

- **JPMorgan Funds - Europe Equity Absolute Alpha Fund** (« **EEAA** ») **:** Une stratégie Long/Short axée sur la génération d'alpha indépendamment de la direction des marchés. Une approche plus défensive, adaptée aux contextes de marché incertains.
- **JPMorgan Funds - Euroland Dynamic :** Une stratégie éligible au PEA qui investit dans les meilleures idées d'investissement, sans contrainte par rapport à son indice de référence.
- **JPMorgan Funds - Europe Equity Plus Fund :** Une stratégie dite 140/40 qui vise à amplifier les convictions du gérant en dépassant les contraintes traditionnelles d'un portefeuille long only tout en conservant un profil de risque proche d'un fonds action classique.

Grâce à une équipe de gestion basée en Europe et forte de plusieurs décennies d'expérience, ces solutions s'appuient sur une plateforme de recherche fondamentale propriétaire avec plus de 80 analystes sectoriels de carrière, une recherche quantitative menée par 18 analystes spécialistes en analyse de données, et un processus d'investissement rigoureux. Elles offrent aux investisseurs une porte d'entrée innovante et diversifiée sur les actions européennes au-delà des approches traditionnelles.

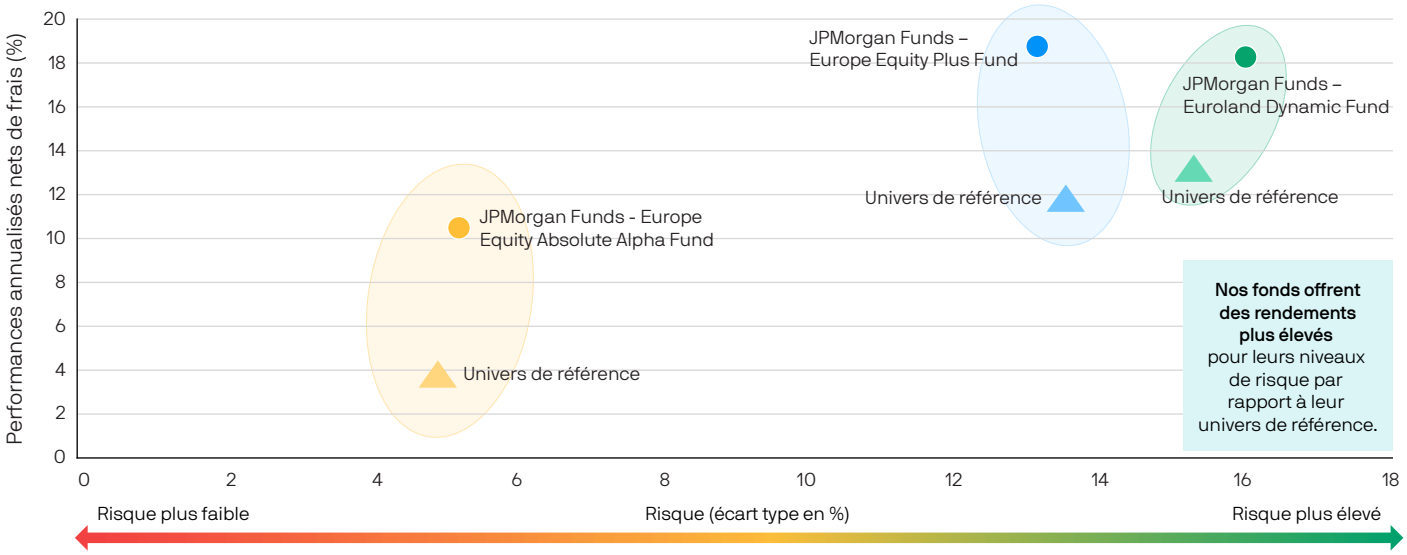

Source : © 2025 Morningstar, Inc. Tous droits réservés. Les données de risque et de rendement couvrent une période de 5 ans, du 01/07/2020 au 31/10/2025. L'univers de référence pour le fonds JPMorgan Funds - Europe Equity Absolute Alpha Fund est la catégorie / le groupe de pairs Morningstar « Equity Market Neutral EUR ». L'univers de référence pour le fonds JPMorgan Funds - Europe Equity Plus Fund est la catégorie / le groupe de pairs Morningstar « Europe Large-Cap Blend Equity ». L'univers de référence pour le fonds JPMorgan Funds - Euroland Dynamic est la catégorie / le groupe de pairs Morningstar « Eurozone Large-Cap Equity » **Les performances passées ne constituent pas un indicateur fiable des résultats actuels et futurs.**

Les performances passées ne constituent pas un indicateur fiable des résultats actuels et futurs.
Source : J.P. Morgan Asset Management.

JPMorgan Funds - Europe Equity Absolute Alpha Fund (« EEAA »)

JPMorgan Funds - Europe Equity Absolute Alpha Fund : un fonds actions européennes dont l'objectif est de générer une performance uniquement issue de la qualité des choix d'investissement et non de la tendance générale du marché.

Cette stratégie combine :

- Des positions longues (acheteuses) sur des actions jugées attractives et des positions courtes (vendeuses) sur celles jugées moins intéressantes avec une exposition totale limitée au marché, qui vise à dissocier la performance du fonds de celle du marché.
- Le fonds est géré par une équipe de gestion expérimentée en charge de cette stratégie depuis son lancement et détient entre 250 et 450 titres (somme des positions acheteuses et vendeuses).
- L'objectif de volatilité annuelle est compris entre 5 et 8 %.
- Le fonds a généré un alpha positif et régulier provenant à la fois des positions longues et des positions courtes depuis sa création (à fin septembre 2025).
- Le fonds EEAA se classe dans le 1er décile des classements Morningstar sur 1, 3, 5 et 10 ans à fin octobre 2025.

Performances calendaires au 30 novembre 2025 (en %)

	YTD	2024	2023	2022	2021	2020	2019	2018	2017	2016	2015
JPM Europe Equity Absolute Alpha A (perf) (acc) - EUR	10,69	18,75	2,03	7,41	15,43	-3,74	7,86	-3,42	3,66	-8,53	4,91
Indice de référence ICE BofA ESTR Overnight Rate Index Total Return en EUR	2,07	3,78	3,29	-0,02	-0,58	-0,52	-0,45	-0,41	-0,40	-0,35	-0,08
Sur/Sous performance (géométrique)	8,44	14,43	-1,22	7,44	16,11	-3,24	8,35	-3,03	4,08	-8,21	5,00

Les performances passées ne constituent pas un indicateur fiable des résultats actuels et futurs.
Source : J.P. Morgan Asset Management. La performance de la part est calculée à partir de la VL de la part A acc EUR, en supposant que tout revenu brut a été réinvesti et inclut les frais courants à l'exception des frais d'entrée ou de sortie. La performance enregistrée sur l'année est annualisée.

Objectif d'investissement

Offrir une performance absolue par le biais de positions longues et courtes sur des sociétés européennes tout en maintenant une faible exposition au marché, en investissant directement ou par le biais d'instruments dérivés dans les dites sociétés.

Profil de risque

Le fonds est soumis aux risques d'investissement et aux autres risques associés aux techniques et titres qu'il utilise pour chercher à atteindre son objectif.

Le tableau sur la droite explique la manière dont ces risques sont interdépendants et les résultats pour l'actionnaire qui pourraient affecter un investissement dans le fonds.

Les investisseurs doivent également lire les **Descriptions de risque** du Prospectus pour obtenir une description complète de chaque risque.

Risques d'investissement *Risques découlant des techniques et titres du compartiment*

Techniques	Titres
Produits dérivés	Actions
Couverture de risque	Petites entreprises
Positions vendeuses	

Autres risques associés *Autres risques auxquels le Compartiment exposé en raison de son utilisation des techniques et titres ci-dessus*

Devise | Liquidité | Marché

Résultats pour l'actionnaire *Impact potentiel des risques ci-dessus*

Perte Les actionnaires sont susceptibles de perdre tout ou partie de leur argent.

Volatilité La valeur des actions du compartiment peut fluctuer.

Non-réalisation de l'objectif du Compartiment.

Où trouver notre fonds ?

Alpheys Titres	Axa	Cardif	Generali
La Mondiale	Nortia	Primonial	Selencia
UAF Life	Vie Plus	Swisslife	

L'indicateur de risque suppose de conserver le produit pendant 5 ans. Voir le Document d'Information Clé (DIC) pour plus de détails.

Indicateur de risque

1	2	**3**	4	5	6	7

Risque plus faible — Risque plus élevé

ISIN / Part	**LU1001747408 / A (acc) - EUR**
Date de lancement du fonds	19/12/2013
Date de lancement de la part	19/12/2013
Classification SFDR	Article 8
Actif net du fonds	EUR 2,7 Mds
Notation Morningstar Rating™	★★★★★ Au 30/11/2025

Fiche d'information

Les performances passées ne constituent pas un indicateur fiable des résultats actuels et futurs. Source : J.P. Morgan Asset Management. ***La valeur de vos investissements et du revenu qui en découle peuvent évoluer à la hausse comme à la baisse, et vous pouvez ne pas récupérer la totalité du montant initialement investi.*** © 2025 Morningstar, Inc. Tous droits réservés.

JPMorgan Funds - Euroland Dynamic

Eligible au PEA

JPMorgan Funds - Euroland Dynamic : investir avec conviction dans les actions de la zone Euro avec une approche « non contrainte ».

La gestion de ce fonds actions zone Euro éligible au PEA est caractérisée par l'absence d'obligation de reproduire la composition de l'indice MSCI EMU, permettant à l'équipe de s'affranchir des pondérations de marché et de construire un portefeuille concentré sur ses convictions les plus fortes.

- **Une expertise approfondie :** La gestion est assurée par des gérants de portefeuille expérimentés affichant en moyenne 18 années d'expérience, eux-mêmes soutenus par plus de 100 spécialistes actions de l'équipe International Equity Group, dont des analystes, des stratégistes et autres experts. Avec un budget de recherche global de plus de 190 millions USD, cette équipe se consacre à l'analyse fondamentale et quantitative pour identifier des opportunités d'investissement, et assurer une gestion efficace des risques.
- **Une gestion de conviction :** Le fonds applique un processus de sélection de titres « bottom-up » sans contrainte par rapport à l'indice et se compose au minimum de 50 valeurs correspondant aux plus fortes convictions de l'équipe, ciblant des sociétés de bonne qualité, à la valorisation attractive et aux perspectives de croissance en amélioration.
- **Un processus éprouvé :** L'approche d'investissement combine le meilleur de l'analyse quantitative et fondamentale dans un cadre discipliné avec un contrôle rigoureux des risques à chaque étape du processus.
- **Un succès démontré :** Le fonds se classe dans le 1er décile sur 1 an, 3 et 10 ans ans et a surperformé son indice de référence 9 années calendaires sur 13 depuis sa date de lancement le 20 septembre 2011 à fin octobre 2025.

Performances calendaires au 30 novembre 2025 (en %)

	YTD	2024	2023	2022	2021	2020	2019	2018	2017	2016	2015
JPM Euroland Dynamic A (perf) (acc) - EUR	26,43	11,72	15,24	-11,02	28,20	2,22	24,20	-16,64	13,41	-0,19	11,43
MSCI EMU Index (Total Return Net)	20,84	9,49	18,78	-12,47	22,16	-1,02	25,47	-12,71	12,49	4,37	9,81
Sur/Sous performance (géométrique)	4,63	2,04	-2,98	1,66	4,95	3,27	-1,01	-4,50	0,82	-4,37	1,48

Les performances passées ne constituent pas un indicateur fiable des résultats actuels et futurs.
Source : J.P. Morgan Asset Management. La performance de la part est calculée à partir de la VL de la part A acc EUR, en supposant que tout revenu brut a été réinvesti et inclut les frais courants à l'exception des frais d'entrée ou de sortie. La performance enregistrée sur l'année est annualisée.

Objectif d'investissement

Optimiser la croissance du capital sur le long terme en investissant essentiellement dans un portefeuille géré de manière agressive composé de sociétés de pays qui font partie de la zone euro (les « Pays de la zone euro »).

Profil de risque

Le fonds est soumis aux risques d'investissement et aux autres risques associés aux techniques et titres qu'il utilise pour chercher à atteindre son objectif.

Le tableau sur la droite explique la manière dont ces risques sont interdépendants et les résultats pour l'actionnaire qui pourraient affecter un investissement dans le fonds.

Les investisseurs doivent également lire les **Descriptions de risque** du Prospectus pour obtenir une description complète de chaque risque.

Risques d'investissement *Risques découlant des techniques et titres du compartiment*

Techniques
Produits dérivés
Couverture de risque
Positions vendeuses

Titres
Actions

Autres risques associés *Autres risques auxquels le Compartiment exposé en raison de son utilisation des techniques et titres ci-dessus*

Devise

Marché

Résultats pour l'actionnaire *Impact potentiel des risques ci-dessus*

Perte Les actionnaires sont susceptibles de perdre tout ou partie de leur argent.

Volatilité La valeur des actions du compartiment peut fluctuer.

Non-réalisation de l´objectif du Compartiment.

Où trouver notre fonds ?

Alpheys Titres	Cardif	Generali
Intencial	LMEP	Nortia
Oradea	UNEP	

L'indicateur de risque suppose de conserver le produit pendant 5 ans. Voir le Document d'Information Clé (DIC) pour plus de détails.

Indicateur de risque

1	2	3	**4**	5	6	7

Risque plus faible — Risque plus élevé

ISIN / Part	LU0661985969 / A (acc) - EUR
Date de lancement du fonds	20/09/2011
Date de lancement de la part	20/09/2011
Classification SFDR	Article 8
Actif net du fonds	EUR 271,2 M
Notation Morningstar Rating™	★★★★★ Au 30/11/2025

Fiche d'information

Les performances passées ne constituent pas un indicateur fiable des résultats actuels et futurs. Source : J.P. Morgan Asset Management. ***La valeur de vos investissements et du revenu qui en découle peuvent évoluer à la hausse comme à la baisse, et vous pouvez ne pas récupérer la totalité du montant initialement investi.*** © 2025 Morningstar, Inc. Tous droits réservés.

JPMorgan Funds - Europe Equity Plus Fund

JPMorgan Funds - Europe Equity Plus Fund : un fonds actions européennes qui repose sur un modèle appelé 140/40.

- Le portefeuille investit 140-180% de son capital dans les actions les plus prometteuses (positions longues ou acheteuses) et vend à découvert 20-40% d'actions jugées les moins attractives (positions courtes ou vendeuses).
- Ce mécanisme permet de donner plus de poids aux idées fortes des gérants (appuyées par une solide analyse fondamentale menée par les analystes sectoriels) tout en restant globalement exposé au marché (Beta 1). L'objectif du fonds est de surperformer les indices européens grâce à une gestion active et flexible.
- Le fonds est géré par une équipe de gestion expérimentée en charge de cette stratégie depuis son lancementet et détient entre 200 et 400 titres (somme des positions acheteuses et vendeuses).
- Le fonds a généré un alpha positif provenant pour 50% des positions longues et pour 50% des positions courtes depuis sa création (à fin Septembre 2025).
- Le fonds EE+ se classe dans le 1er décile des classements Morningstar sur 1, 3, 5 et 10 ans à fin octobre 2025.

Performances calendaires au 30 novembre 2025 (en %)

	YTD	2024	2023	2022	2021	2020	2019	2018	2017	2016	2015
JPM Europe Equity Plus A (perf) (acc) - EUR	23,80	17,24	13,68	-8,07	33,35	-8,24	24,36	-13,95	10,87	-1,09	15,19
Indice de référence MSCI Europe Index (Total Return Net)	16,28	8,59	15,83	-9,49	25,13	-3,32	26,05	-10,57	10,24	2,58	8,22
Sur/Sous performance (géométrique)	6,46	7,97	-1,86	1,57	6,57	-5,09	-1,34	-3,78	0,57	-3,57	6,44

Les performances passées ne constituent pas un indicateur fiable des résultats actuels et futurs.
Source : J.P. Morgan Asset Management. La performance de la part est calculée à partir de la VL de la part A acc EUR, en supposant que tout revenu brut a été réinvesti et inclut les frais courants à l'exception des frais d'entrée ou de sortie. La performance enregistrée sur l'année est annualisée.

Objectif d'investissement

Offrir une croissance du capital sur le long terme en investissant dans des sociétés européennes, directement ou par le biais de produits dérivés.

Profil de risque

Le fonds est soumis aux risques d'investissement et aux autres risques associés aux techniques et titres qu'il utilise pour chercher à atteindre son objectif.

Le tableau sur la droite explique la manière dont ces risques sont interdépendants et les résultats pour l'actionnaire qui pourraient affecter un investissement dans le fonds.

Les investisseurs doivent également lire les **Descriptions de risque** du Prospectus pour obtenir une description complète de chaque risque.

Risques d'investissement *Risques découlant des techniques et titres du compartiment*

Techniques
Produits dérivés
Couverture de risque
Positions vendeuses

Titres
Actions

Autres risques associés *Autres risques auxquels le Compartiment exposé en raison de son utilisation des techniques et titres ci-dessus*

Devise

Marché

Résultats pour l'actionnaire *Impact potentiel des risques ci-dessus*

Perte Les actionnaires sont susceptibles de perdre tout ou partie de leur argent.

Volatilité La valeur des actions du compartiment peut fluctuer.

Non-réalisation de l´objectif du Compartiment.

Où trouver notre fonds ?

Alpheys Titres	Cardif	Generali
LMEP	Nortia	Oradea

L'indicateur de risque suppose de conserver le produit pendant 5 ans. Voir le Document d'Information Clé (DIC) pour plus de détails.

Indicateur de risque

1	2	3	**4**	5	6	7

Risque plus faible — Risque plus élevé

ISIN / Part	**LU0289089384 / A (acc) - EUR**
Date de lancement du fonds	25/06/2007
Date de lancement de la part	25/06/2007
Classification SFDR	Article 8
Actif net du fonds	EUR 4,25 Mds
Notation Morningstar Rating™	★★★★★ Au 30/11/2025

Fiche d'information

Les performances passées ne constituent pas un indicateur fiable des résultats actuels et futurs. Source : J.P. Morgan Asset Management. ***La valeur de vos investissements et du revenu qui en découle peuvent évoluer à la hausse comme à la baisse, et vous pouvez ne pas récupérer la totalité du montant initialement investi.*** © 2025 Morningstar, Inc. Tous droits réservés.

Une équipe commerciale dédiée pour vous accompagner dans votre région

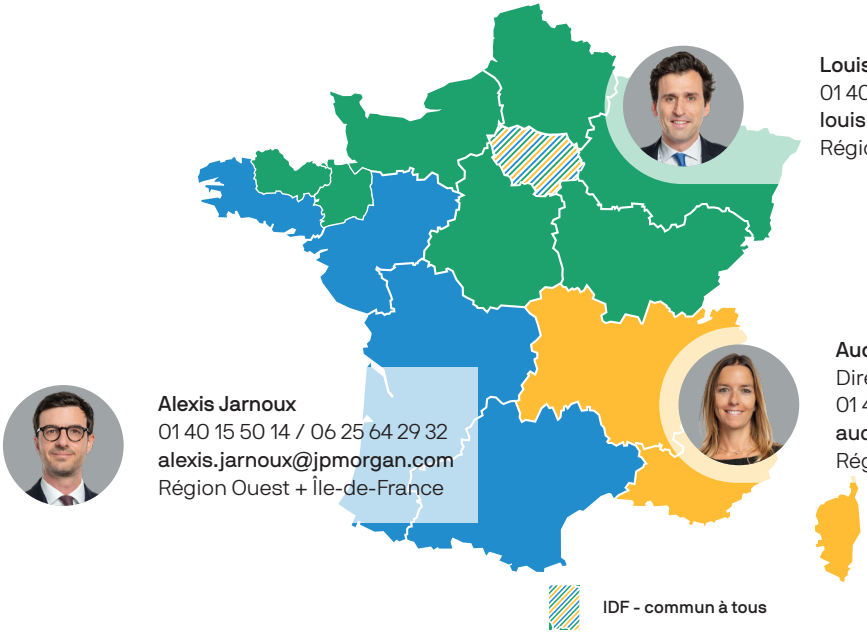

Louis-Charles Nérot
01 40 15 42 49 / 06 19 26 54 17
louis-charles.nerot@jpmorgan.com
Région Nord + Est + Île-de-France

Audrey Pauly
Directrice Commerciale Distribution
01 40 15 50 62 / 06 23 04 48 33
audrey.pauly@jpmorgan.com
Région Sud-Est + Île-de-France

Alexis Jarnoux
01 40 15 50 14 / 06 25 64 29 32
alexis.jarnoux@jpmorgan.com
Région Ouest + Île-de-France

De nombreux outils pédagogiques pour vous aider à appréhender les marchés financiers : notre programme « Market Insights »

Guide des marchés

Mise à jour quotidienne des informations clés sur les marchés et l'économie mondiale

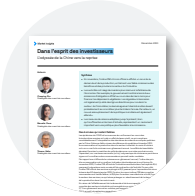

Dans l'esprit des Investisseurs

Série de documents publiée sur les principaux événements de marchés

Principes de l'investissement à long terme

Sept grands principes d'investissement pour piloter des portefeuilles à long terme

Synthèse hebdomadaire

L'actualité des marchés mondiaux chaque semaine

Webconférences

Conférences présentées par des experts sur les thématiques actuelles de l'investissement

Application iPhone®, iPad®et tablette

Nos publications en français

Notes

Le présent document constitue une communication marketing et, en tant que telle, les opinions y figurant ne sauraient être considérées comme un conseil ou une recommandation d'achat ou de vente d'un investissement ou des droits s'y rattachant. La valeur des investissements et les revenus qu'ils génèrent sont soumis à des fluctuations en fonction des conditions du marché et des conventions fiscales et les investisseurs sont susceptibles de ne pas récupérer l'intégralité du montant investi. Les performances passées ne constituent pas un indicateur fiable des résultats actuels et futurs. Rien ne garantit que toute prévision faite se réalisera. Le dernier Prospectus disponible, le Document d'information clé (DIC), tout document d'offre local applicable et les informations relatives à la durabilité sont disponibles gratuitement en français sur demande auprès de JPMorgan Asset Management (Europe) S.à r.l., 6 route de Trèves, L-2633 Senningerberg, Grand-Duché de Luxembourg, de votre conseiller financier, de votre interlocuteur régional au sein de J.P. Morgan Asset Management ou après de **www.jpmorganassetmanagement.fr**. Une synthèse des droits des investisseurs est disponible en français auprès de **https://am.jpmorgan.com/fr/droit-des-investisseurs**. J.P. Morgan Asset Management peut décider de cesser la commercialisation de ses organismes de placement collectif conformément à l'article 93 bis de la directive 2009/65/CE et à l'article 32 bis de la directive 2011/61/UE. Notre Politique de confidentialité pour la zone EMEA est disponible à l'adresse suivante : **www.jpmorgan.com/emea-privacy-policy**. La présente communication est publiée en Europe (à l'exclusion du Royaume-Uni) par JPMorgan Asset Management (Europe) S.à r.l. Succursale de Paris – 14 place Vendôme, 75001 Paris.

LV–JPM56873 | 12/25 | 31ff7e7b-1a0d-11f0-a6a9-03e6fb913f54